GEMEINDEBRIEF

Ostern 2026

EVANGELISCHE
KIRCHENGEMEINDE
STETTEN A.H.

Ostern

Jesus spricht zu Thomas: Weil du mich gesehen hast, darum glaubst du? Selig sind, die nicht sehen und doch glauben!
JOHANNES 20,29
Monatsspruch APRIL 2026

Inhalt dieser Ausgabe:

Geistliches Wort	4-6
Gottesdienste und Veranstaltungen	7
Kirchenwahl	8-9
Wechsel im Amt der Finanzangestellten	10
Stettener Bibeltage 2026	11
Kirchenmus. Veranstaltungen	12-13
Rückblick Ev. Kindergarten	14-15
Astrophysiker Heino Falcke	16
Unsere Gruppen und Kreise	17
Zukunft der Kirchengemeinde	18
Statistische Zahlen	19
Kleidersammlung Bethel	20
Waldweihnacht	21

Angedacht

MEIN PLATZ UNTER DEM KREUZ

Hallo, liebe Gemeinde in Stetten,

in der Marienkirche in Lübeck hängt ein berühmtes Altarbild von Hans Memlings. Das Bild stellt die Kreuzigung Jesu dar. Man sieht die drei Kreuze in den Himmel ragen. Jesus und die beiden Schächer neben ihm hängen daran. Unter den Kreuzen sieht man ein buntes Gewimmel von Gestalten. Da drängen sich Kriegsknechte und neugieriges Volk, weinende Frauen und stolze Priester. Aber genau in der Mitte, gerade unter dem Kreuz Jesu, ist ein Platz ausgespart. Da ist deutlich eine leere Stelle zu sehen.

Es ist, als wollte der Maler den Betrachter fragen, wer auf dem leeren Platz unter dem Kreuz stehen sollte.

Unseren Platz – dort am Kreuz. Schauen wir uns aus Gottes Wort, mit Ausschnitten aus dem Johannesevangelium (Johannes 19,16-30 in Auswahl) – das Geschehen des Karfreitags unter dem Kreuz genau an. Und fragen wir uns: wo ist da mein Platz?

Und Jesus trug sein Kreuz und ging hinaus zur Stätte, die da heißt Schädelstätte, auf Hebräisch Golgatha. Dort kreuzigten sie ihn und mit ihm zwei andere zu beiden Seiten, Jesus aber in der Mitte.

Als nun Jesus seine Mutter sah und bei ihr den Jünger, den er lieb hatte, spricht er zu seiner Mutter: Frau, siehe, das ist dein Sohn! Danach spricht er zu dem Jünger: Siehe, das ist deine Mutter! Und von der Stunde an nahm sie der Jünger zu sich.

Und Jesus sprach: Es ist vollbracht! und neigte das Haupt und verschied.

„Er trug sein Kreuz“, so heißt es am Anfang unserer Kreuzigungsgeschichte.

Der König trägt. Selbst. Er hält alles aus. Er gibt alles. Dieser Gott und König am Kreuz ist ganz Mensch. Gibt sich ganz in unser Leid und unsere

Schuld.
Er hat Durst. „Mich dürstet“ – und er stirbt. Und neigte das Haupt und verschied.
Liebe, das hat in unserem Leben und in unserer Erfahrung ganz viel mit Uneigennützigkeit und Opfer zu tun.
Wo kein Opfer ist, wo keine praktische handgreifliche Liebe ist, da ist sie überhaupt nicht. Denn Liebe ist nicht nur ein Wort.
Das zeigt Jesus. Er gibt Liebe. Und mit ihr gibt er das Beste, was er hat. Er gibt sein Leben.
Nun sagen Sie vielleicht mit manchen anderen: Na, wegen mir hätte er nicht so weit gehen müssen. Das war dann doch zu viel, das Leben. Ich will das nicht, dass einer für mich stirbt.
Wann aber riskiert Liebe eben das zu Recht?
Wenn die Not, die Gefahr, die Situation so prekär, so ausweglos ist, dass nichts anderes zählt als die Aufopferung. Und genau damit haben wir es an Karfreitag zu tun.
Jesus liebt so, dass er sich ganz aufgibt, um mit seinem Tod uns aus dem Tod der Gottesferne und Gleichgültigkeit Gott gegenüber für immer ins Leben und die Gottesnähe zu holen. Das ist seine Liebestat. Er trägt alles, was uns von Gott und von anderen Menschen trennt, was uns kaputt macht.
Und jeden liebt er so.
Noch eine ganz praktische Nuance dieser Liebe. Sie ist zu sehen an der Liebe zu seiner Mutter und seinem Freund. So liebt Jesus. Er gibt selbst in dieser absoluten Notsituation alles für andere, selbst seine Sorge gilt ihnen. Die Mutter, die im Begriff steht, ihren Sohn zu verlieren, bekommt einen Sohn. Der Freund, der im Begriff steht, seinen besten Ansprechpartner zu verlieren, bekommt eine mütterliche Hilfe und eine Aufgabe. Das ist Liebe. Und wie sehr brauchen wir diese Liebe.
Die letzten Worte von Jesus sind sehr bedeutsam: das vielleicht wichtigste Wort des Johannesevangeliums. Darauf läuft das ganze Evangelium hinaus: „Es ist vollbracht“ – im Ursprünglichen nur ein Wort: „tetelestai!“ Ein Mann, ein Wort, ein Sieg.
Da wo Martin Luther übersetzt „und er verschied“ steht eigentlich wörtlich: „und er übergab den Geist“.
Eine Übergabe, das wissen Sie, gibt sich vom einen in das andere. Vom Leid, vom Schmerz, vom Tod in ...? Ja wohin? Nicht ins Nichts. Nicht in die Niederlage. Sondern zu Gott, dem

Vater.
Zum Leben. Zum Sieg.

Denken wir noch einmal an den Altar in Lübeck mit dem leeren Platz unter dem Kreuz.
Jeder, der das Bild anschaut, soll merken: Ich muss dort stehen. Unter dem Kreuz Jesu ist mein Platz. Dorthin darf ich mit meiner Sorge und Angst, Einsamkeit und Verwundung, Sünde und Schuld kommen. Da ist ein Platz frei für mich. Jesus wartet in Liebe auf mich. Mein Leben hat er am Kreuz getragen und gelöst. Dort unter dem Kreuz Jesu finde ich Frieden und Versöhnung, Heilung und Hoffnung, erfülltes und ewiges Leben. Der Platz ist leer, ich kann ihn einnehmen und dort alles empfangen. was Jesus für mich gelitten hat. Diese Erfahrung zum Karfreitag – und sonst im Leben – wünscht Ihnen

Ihre Pfarrerin Christa Albrecht

GOTTESDIENSTE UND VERANSTALTUNGEN

MÄRZ 2026

Mo. 30.03., 19.30 Uhr
Passionsandacht im Distrikt: in Schluchtern mit Pfarrer Gebhardt

Di. 31.03., 19.30 Uhr
Passionsandacht im Distrikt: in Stetten a. H. mit Posaunenchor und Pfarrerin Albrecht

APRIL 2026

Mi. 01.04., 19.30 Uhr
Passionsandacht im Distrikt: in Schwaigern mit Flötenkreis und Pfarrerin Binder

Gründonnerstag 02.04., 19.30 Uhr
Jugendgottesdienst mit Abendmahl in Stetten mit ChriS, Pastoraldiakonin Ute Kolewe und Pfarrerin Albrecht

Karfreitag 03.04., 9.00 Uhr
Gottesdienst mit Abendmahl mit Kirchenchor und Pfarrerin Albrecht

Ostersonntag 05.04.
8.00 Uhr – Ostergottesdienst auf dem Friedhof mit dem Posaunenchor und Pfarrerin Albrecht

8.00-10.00 Uhr – Osterfrühstück im Gemeindehaus
10.00 Uhr – Gottesdienst zum Osterfest mit Vivien Feile und Kirchenchor

Ostermontag, 06.04., 10.00 Uhr
Distrikt-Familien-Gottesdienst mit Simone Grasi, Pfarrerin Binder und Pfarrerin Kirchner in Schluchtern, ev. Kirche

So. 12.04., 09.30 Uhr
Gottesdienst mit Prädikant Dreißigacker

So. 19.04., 9.30 Uhr
Gottesdienst mit Pfarrerin Kirchner

Sa. 25.04., 19.00 Uhr
Gemeinsamer Konfirmandenabendmahls-Gottesdienst in Kleingartach mit Pfarrerin Albrecht

So. 26.04., 10.00 Uhr
Konfirmationsgottesdienst mit dem Posaunenchor und Pfarrerin Albrecht

Kirchenwahl - Neuer Kirchengemeinderat

Von den seitherigen 7 Kirchengemeinderäten kandidierten bei der Wahl am 30. November 2025 Gudrun Auderer, Martin Brückmann, Heidrun Kümmerle, Daniel Leonhardt und Agnes Maurer nicht mehr.

Gudrun Auderer war 11 Jahre Kirchenpflegerin und 16 Jahre Kirchengemeinderätin und somit insgesamt 27 Jahre KGR-Mitglied. Martin Brückmann war 12 Jahre und Heidrun Kümmerle, Daniel Leonhardt sowie Agnes Maurer jeweils 6 Jahre Mitglied des Kirchengemeinderats.
Wir danken diesen fünf ausgeschiedenen Kirchengemeinderäten im Namen der Kirchengemeinde sehr herzlich für ihre langjährige Mitarbeit im Kirchengemeinderat.

Bei der Wahl am 1. Advent wurden in den neuen Stettener Kirchengemeinderat gewählt (in alphabetischer Reihenfolge):
Matthias Binder, Thomas Frank, Simone Krieg, Corinna Ott, Dieter Reichert, Dieter Schilling und Uwe Wagner.
Die Verabschiedung der ausscheidenden Kirchengemeinderäte und die Amtseinführung des neuen Kirchengemeinderats erfolgte im Gottesdienst am Sonntag, 11. Januar

2026.
Die konstituierende Sitzung des neuen Kirchengemeinderates war am 14. Januar 2026.

Die Aufgabenverteilung im Kirchengemeinderat (teilweise ergänzt durch weitere Personen) im Überblick:

1. Vorsitzender: Dieter Schilling
2. Vorsitzende: Pfarrerin Christa Albrecht

Bezirkssynodaler: Dieter Reichert
Stellvertreter: Thomas Frank

Protokoll-Team: Matthias Binder, Thomas Frank, Dieter Reichert u. Dieter Schilling

Verwaltungsausschuss:
Dieter Schilling, Pfarrerin Christa

Albrecht u. Rebekka Wartha bzw. Anja Decker

Bauausschuss:
Dieter Schilling, Uwe Wagner, Reinhard Krieg u. Andreas Maurer

Festausschuss:
Corinna Ott, Simone Krieg u. Uwe Wagner

Gartengestaltungsausschuss: Jürgen Haas, Beate Maurer, Lothar Kümmerle u. Dieter Schilling

Weitere Aufgaben bzw. Verbindungspersonen zu:

Beiräte für Kindergarten:
Pfarrerin Albrecht u. Uwe Wagner

Abendmahlsverantwortlicher:
Matthias Binder

Diakonie u. Diakoniestationsverband: Uwe Wagner

Beirat Hospizdienst:
Corinna Ott

Seniorenarbeit: Simone Krieg

Jugendarbeit (ChriS):
Matthias Binder, Thomas Frank u. Simone Krieg

Mission und Ökumene: Simone Krieg

Gustav-Adolf-Werk: Gudrun Auderer

IT-Verantwortliche:
Thomas Frank u. Dieter Reichert

Partnergemeinde Hellingen:
Dieter Schilling

Forum Neue Wege: Karin Eckstein

Evang. Kirchengemeindetag:
Dieter Schilling

Evang. Bauernwerk:
Heidrun u. Lothar Kümmerle

Aushang d. Beerdigungs-Infotafel:
Gudrun Auderer

Die Gemeinde ist dazu aufgerufen, die Arbeit des Kirchengemeinderats in der Fürbitte zu begleiten.

KGR Dieter Schilling

Wechsel im Amt der Finanzangestellten der Kirchengemeinde

Frau Rebekka Wartha war in unserer Kirchengemeinde ab Frühjahr 2024 Verwaltungsmitarbeiterin für Finanzen. Da sie nun wieder in ihrem Beruf arbeitet, beendet sie zum 31.03.2026 auf eigenen Wunsch ihre Tätigkeit als Verwaltungsmitarbeiterin. Wir danken Rebekka Wartha für ihren engagierten und treuen Dienst für unsere Kirchengemeinde und wünschen ihr und ihrer Familie für die Zukunft alles Gute und Gottes Segen.

Frau Anja Decker aus Niederhofen ist nun unsere für die Finanzen zuständige neue Verwaltungsmitarbeiterin. Die gleiche Tätigkeit übt sie bereits in den Kirchengemeinden Niederhofen und Schwaigern aus. Wir wünschen Frau Decker für ihren verantwortungsvollen Dienst in unserer Gemeinde Freude und Kraft sowie Gottes reichen Segen.

KGR Dieter Schilling

Bleib auf dem Laufenden mit Churchpool!

- regelmäßige Infos über Gottesdienste, Veranstaltungen oder sonstige Aktionen mitbekommen
- in verschiedenen Gruppen kommunizieren und z.B. Mitfahrgelegenheiten finden
- sich mit andern Gemeindegliedern vernetzen

Einfach anmelden und los gehts ツ

Bei Fragen gerne melden unter: churchpool@chris-stetten.de

Stettener Bibeltage 2026

Unsere Stettener Bibeltage, zu denen die Evang. Kirchengemeinde und die Liebenzeller Gemeinschaft eingeladen haben, fanden am 22. und 24.-26. Februar 2026 in unserer Stettener Philippus- und Jakobuskirche statt. Referent der Bibeltage war Prälat Ralf Albrecht.

Das Gesamtthema der Bibeltage lautete „Psalmen. So geht Beten.“. Das Thema im Gottesdienst am 22. Februar war „Gott und sein Wort“ (Psalm 1).

Die Veranstaltung am Dienstag, die vom Posaunenchor musikalisch umrahmt wurde, stand unter dem Motto „Gebetserfahrungen auf der ganzen Lebensreise“ (Psalm 23). Am Mittwoch sprach Prälat Albrecht über das wichtige Thema „Zeit in Gottes Hand“ (Psalm 31). Joachim Hartmann aus Kleingartach übernahm am E-Piano die musikalische Gestaltung. Am Donnerstagabend stand das Lob Gottes im Mittelpunkt. Für seine Ausführungen zum Thema „Frohes Loben – gutes Hören“ legte Prälat Albrecht Psalm 150 zugrunde. Der Abend wurde durch den Kirchenchor mitgestaltet.

Prälat Albrecht beleuchtete auf interessante und ansprechende Weise anhand der vier ausgewählten Psalmen verschiedene Elemente des Betens und gab wichtige Denkanstöße für unser Beten zu Gott dem Herrn, der es gut mit uns meint. Wir danken Prälat Albrecht herzlich für seine lebendigen und tiefgründigen Ausführungen.

Der Ständerling im Anschluss an den Gottesdienst und die Abendveranstaltungen war ein gemeinschaftsförderndes Element der Bibeltage.
Herzlicher Dank an alle, die bei der Durchführung der Bibeltage mitgewirkt haben.

KGR Dieter Schilling

Kirchenmusikalische Veranstaltungen und Konzerte April bis Juli 2026

Karfreitag, 3.4.2026, 15 Uhr,
Johanniskirche Brackenheim
Musik zur Sterbestunde
Maximilian Mangold, Laute und Gitarre

Sonntag, 19.4.2026, 17 Uhr,
Jakobus-Stadtkirche Brackenheim
Magie der Verwandlung
Konzert mit dem Maulbronner Kammerchor
Benjamin Hartmann, Leitung

Der am 25.4. geplante Liederabend mit dem Trio nobile muss krankheitsbedingt auf **Samstag, 24.10.26, 18.30 Uhr**, verschoben werden.

Sonntag, 10.5.2026, 18.00 Uhr
Bürgerzentrum Brackenheim
Eine Stadt klingt
Chöre und Orchester der Gesamtstadt Brackenheim singen und musizieren
Beteiligung der Kinderchöre der Ev. Kirchengemeinde Brackenheim

Samstag, 23.5.2026, 19 Uhr
Jakobus-Stadtkirche Brackenheim
„Beatles, Stones und Star wars“
Orgelkonzert mit Michael Schütz (Berlin)

Sonntag, 7.6.2026, 19 Uhr
Mauritiuskirche Güglingen
Konzert mit Leintal Brass

Samstag, 13.6.2026, 19 Uhr
Johanniskirche Brackenheim
Calens-Vokalensemble (Stuttgart)
Feinster a-capella-Hochgenuss

Samstag, 27.6.2026, 19 Uhr
Bartholomäuskirche Nordheim
Orgel und Wein-Konzert
Heitere Orgelmusik und Weinprobe
Gabriele Bender, Orgel

Sonntag, 28.6.2026, 18 Uhr
Johanniskirche Brackenheim
Chorteam 2000
Sigi Liebl, Leitung

Samstag, 4.7.2026, 19 Uhr
Jakobus-Stadtkirche Brackenheim
Männerquintett trifft Orgelklang
BariQ-Männerensemble
Gabriele Bender, Orgel
Fingerfood und Weinverkostung
Der Erlös dient der Renovierung der Stadtkirchenorgel.

Samstag, 18.7.2026, 19 Uhr
Johanniskirche Brackenheim
Alto e basso, Vokalensemble
Prof. Michael Böttcher, Leitung

Sonntag, 26.7.2026, 19 Uhr
Johanniskirche Brackenheim
Zwölfklang Vokalensemble

Herzliche Einladung zu allen Konzerten und Veranstaltungen.

Ihre Bezirkskantorin
Gabriele Bender

Rückblick 80 Jahre Ev. Kindergarten Stetten a.H.

Im Jahre 1864 erhielt unser Stettener Pfarrer Friedrich Völter einen Brief vom Sekretariat der Kronprinzessin des Königreichs Württemberg. Es wurde dabei ein Zuschuss von 25 Gulden für die Kleinkinderpflege in Stetten a. H. zugesagt. Die damaligen und auch späteren Bemühungen um eine Kleinkinderschule waren nicht erfolgreich. Im Jahre 1939, also im Dritten Reich, wurde dann im Nebenraum der Kelter (heutige „Alte Kelter“), im sogenannten Kelterstüble, ein NSV-Kindergarten eingerichtet.

Nach dem Kriegsende begann im Jahre 1945 unter Pfarrer Lechler die Kindergartenarbeit in der Trägerschaft der Evang. Kirchengemeinde Stetten a. H.. Es wurden damals als Leiterin Meta Werner (verh. Schilling, sie verstarb 2022 im Alter von 100 Jahren) und als Helferin Doris Hog eingestellt. Der Evang. Kindergarten war zunächst im Saal des Gasthauses Lamm und von 1946 – 1949 vorübergehend im Schulhaus (neben der Kirche) untergebracht. Ab 1949 war der Kindergarten im Kelterstüble. Es herrschte dort mit ca. 50 Kindern eine drangvolle Enge. Deshalb war es erforderlich, andere Räumlichkeiten zu bekommen. Pfarrer Lotze und der Kirchengemeinderat strebten ein Gebäude an, das als Kindergarten sowie als Gemeinde- und Jugendhaus genutzt werden kann.

Auf Grund der großen Spenden- und Opferbereitschaft in der Kirchengemeinde konnte man es bereits 1955 wagen, den Kindergarten in der Schillerstraße (jetzt Kleiststraße) zu bauen. Im Jahre 1956 wurde der Kindergarten fertiggestellt und eingeweiht. Neben dem Saal im Erdgeschoss, der einziger Gruppenraum für bis zu 60 Kinder war, gab es im Kindergartengebäude im Obergeschoss zwei kleine Wohnungen (für die Kindergärtnerin sowie die Gemeindekrankenschwester). Im Untergeschoss hatte man einen Raum für Gemeindearbeit (z. B. für die Jungenschaft oder den Posaunenchor). Viele Stettener haben die damaligen Kindergartenfeste noch in guter Erinnerung.
Auf Grund steigender Kinderzahlen befasste sich der KGR bereits 1964 mit einer eventuellen Erweiterung des Kindergartens, zu welcher es je-

Kindergartenfest 1963

doch nicht kam. Seitens der bürgerlichen Gemeinde wurde schließlich ein völlig neuer Kindergarten (mit 2 Gruppenräumen und einer Erzieherinnenwohnung) an der Ecke Ost- und Kleiststraße erstellt und im Jahre 1972 in Betrieb genommen.

Im Jahre 1992 wurde von der Stadt Schwaigern als Eigentümerin des Grundstücks und der Kindergartengebäude ein weiteres Gebäude erstellt (direkt an der Händelstraße). Der nun dreigruppige Kindergarten war mit der Zeit nicht mehr ausreichend. Deshalb bekam das 1992 erstellte Kindergartengebäude im Jahre 2006 einen Anbau. Seither ist unser Evang. Kindergarten „Unter dem Regenbogen“ viergruppig. Die Kindergartenarbeit hat sich im Laufe der Zeit stark gewandelt. Es gibt u. a. verschiedene Angebote bei den Öffnungszeiten der einzelnen Gruppen sowie eine Gruppe für Kinder unter 3 Jahren.

Wir konnten im Jahre 2025 in Stetten auf 80 Jahre evangelische Kindergartenarbeit zurückblicken.

Die Trägerschaft unseres Evang. Kindergartens ist ab 01.01.2026 auf den Kirchenbezirk Heilbronn-Brackenheim übergegangen.

Dennoch ist der Kindergarten im Bewusstsein weiterhin unser Stettener Evang. Kindergarten, mit dem wir uns als Kirchengemeinde verbunden fühlen. Möge Gottes Segen die weitere Kindergartenarbeit begleiten.

KGR Dieter Schilling

HEINO FALCKE

ZWISCHEN URKNALL UND APOKALYPSE – DIE GROSSE GESCHICHTE UNSERES PLANETEN

Samstag, 11.4.2026

Einlass und Bistro ab 18.30 Uhr, Beginn: 19.30 Uhr

Frizhalle, Theodor-Heuss-Straße 12, 74193 Schwaigern

„Vielleicht sollten wir daher am Ende doch wieder über Gott reden. Wenn man immer weiterfragt und nicht haltmacht, kommt man an der Gottesfrage nicht vorbei."

Prof. Dr. Heino Falcke, geboren 1966 in Köln, ist ein hochdekorierter Astrophysiker und Professor an der Radboud-Universität in Nimwegen. Er leitete den wissenschaftlichen Beirat des Event-Horizon-Telescope-Projekts, das am 10. April 2019 das erste Bild eines Schwarzen Lochs präsentierte. Darüber hinaus ist er noch Prädikant in der Rheinischen Kirche.

Rechte am Foto: Heino Falcke: Boris Breuer, Sterne: Pixabay

ZWISCHEN URKNALL UND APOKALYPSE – DIE GROSSE GESCHICHTE UNSERES PLANETEN

Vom Geheimnis des Lebens und von der Suche nach der Geschichte der Menschheit.

In dieser einzigartigen Veranstaltung entführt der renommierte Astrophysiker Heino Falcke die Zuschauer auf eine faszinierende Reise durch Raum und Zeit: Was war am Anfang? Woher kommt das Leben? Wie konnte unsere heutige Welt entstehen? Welche Rolle spielt Gott für unser Dasein? Wie geht es mit uns weiter?

Ein Abend über Neugier und Bescheidenheit, über Wissensdrang und das Wissen um Grenzen unserer Erkenntnis.

Der Eintritt ist frei. Um sich einen Sitzplatz zu sichern, können Sie vorab gegen eine Schutzgebühr von 2 € schon Karten reservieren bei „Der Buchladen" oder cvents.eu

DAS LEINTAL FEIERT

UNSERE GRUPPEN UND KREISE

GOTTESDIENST
Sonntag, 9.30 oder 10.40 Uhr
Ev. Kirche

KINDERGOTTESDIENST
Sonntag, 14-tägig
Gemeindehaus

GEMEINSCHAFTSSTUNDE DER LIEBENZELLER GEMEINSCHAFT
Sonntag, 20 Uhr
Gemeinschaftssaal, Hauptstr. 68

FRAUENGESPRÄCHSKREISE:

LICHTBLICK
14-tg., Mittwoch, 9.15 Uhr
Gemeindehaus
Ansprechp.: Beate Maurer

BLICKWINKEL
monatl., Donnerstag, 19.30 Uhr
Verantw.: Tanja Brückmann

POSAUNENCHOR
Dienstag, 20.00 Uhr
Gemeindehaus
Verantw.: Martin Krieg u. Michael Wartha

KIRCHENCHOR
Donnerstag, 20.00 Uhr
Gemeindehaus
Leitung: Beate Maurer

MÄNNERKREIS „MANN ODER MEMME“
monatl. Mittwoch, 20 Uhr
bei Thomas Haußler, Gerberstr. 11

SENIORENKREIS
monatl. Donnerstag, 14 Uhr
Gemeindehaus, Großer Saal
Verantw.: Ursula Schilling, Ute Moser, Ilonka Plötz-Sailer, Simone Krieg

HAUSKREIS
monatl. Freitag, 20 Uhr
Verantw.: Heinz Kümmerle

SPIELKREIS
Dienstag, 9.30 Uhr
Gemeindehaus
Verantw.: Alina Gräßle

Aktuelle Informationen auf:
www.Kirche-Stetten.de
und im wöchentlichen Amtsblatt

Zukunft der Kirchengemeinde

Seit 2025 ist Pfarrerin Christa Albrecht nicht nur für die Kirchengemeinden Stetten a. H. und Niederhofen, sondern auch für die Kirchengemeinde Kleingartach zuständig. Durch gelegentliche gemeinsame Gottesdienste und den gemeinsamen Konfirmandenunterricht bestehen zwischen den drei Kirchengemeinden des Oberen Leintals Berührungspunkte. Die Kirchengemeinderäte der drei Kirchengemeinden sind seit Monaten in einem Beratungsprozess, bei dem das Ziel ist, diese Kirchengemeinden zu einer gemeinsamen, fusionierten Kirchengemeinde zusammenzuschließen.

Damit ab 01. Januar 2027 die Fusion erfolgen kann, sind verschiedene Beratungen und die Beschlussfassung der Kirchengemeinderäte sowie im Juni 2026 die Antragstellung beim Evang. Oberkirchenrat in Stuttgart erforderlich. Auf dem Weg zu dieser großen Strukturveränderung ist nach der Kirchengemeindeordnung für jede der betroffenen Kirchengemeinden eine Gemeindeversammlung vorgesehen. Sie dient der Information und Anhörung der Gemeindeglieder und dem Austausch mit ihnen.

Die Gemeindeversammlung für die Kirchengemeinde Stetten a. H. findet am Mittwoch, 6. Mai 2026, 19.30 Uhr, im Evang. Gemeindehaus, statt.

Hierzu ist die Gemeinde herzlich eingeladen.

Statistische Zahlen zur Kirchengemeinde Stetten a. H.

Nach dem Stand vom 24.02.2026 hatte unsere Kirchengemeinde insgesamt 1016 Gemeindeglieder mit alleinigem Wohnsitz bzw. Hauptwohnsitz in Stetten (497 männlich, 519 weiblich).

Jahrgänge	Zahl der Gemeindeglieder
1929 – 1939	36
1940 – 1949	68
1950 – 1959	150
1960 – 1969	174
1970 – 1979	103
1980 – 1989	118
1990 – 1999	109
2000 - 2009	132
2010 - 2019	87
2020 – 2026	39
insgesamt	1016

Der Umwelt zuliebe – eigene Plastiktüten verwenden!

Kleidersammlung für Bethel

durch die Ev. Kirchengemeinde Stetten - Niederhofen

vom 13. Mai bis 16. Mai 2026

Abgabestellen:

Gisela Schmalzhaf
Heuchelbergstraße 24
74193 Schwaigern-Stetten

jeweils von 14.00 - 18.00 Uhr

- **Was kann in den Kleidersack?**
  Gut erhaltene Oberbekleidung und Schuhe (bitte paarweise bündeln), Handtaschen, Federbetten und Federkissen – jeweils gut (**am besten in Säcken**) verpackt
- **Nicht in den Kleidersack gehören:**
  Lumpen, nasse, verschmutzte oder beschädigte Kleidung, Unterwäsche, Gardinen, Haus- und Tischwäsche, Textilreste, Stepp- und Fleecedecken, abgetragene Schuhe, Einzelschuhe, Gummistiefel, Skischuhe, Klein- und Elektrogeräte
- **Briefmarken für die Briefmarkenstelle Bethel nehmen wir gerne, können sie aber leider nicht mitnehmen.** Rückfragen hierzu unter Telefon: 0521 144-3597

Wir bedanken uns für Ihre Unterstützung

v. Bodelschwinghsche Stiftungen Bethel · Brockensammlung Bethel
Am Beckhof 14 · 33689 Bielefeld · Tel. 0521 144-3779

Bethel

Waldweihnacht 2025

Wie jedes Jahr fand auch am Abend des 23. Dezembers 2025 wieder die Waldweihnacht in Stetten statt. Mit bestem Wetter und dem Beginn am Gemeindehaus, folgten rund 200 Personen dem leuchtenden Stern, der uns über das Himmelreich in den „Herenwald“ (bei der Bahnlinie) führte.

Mitten im Wald, wo Teelichter den Wegrand beleuchteten und der Posaunenchor uns frohspielend empfing, begann zum Einstimmen auf Heilig Abend ein kleiner Gottesdienst. Lieder singen, ein Anspiel über „den kleinen Stern“, der passende Impuls und Gebete, sorgten für eine tolle Atmosphäre.
Nach dem Segen und dem Lied „O, du Fröhliche“ ging es wieder zurück zum Gemeindehaus. Dort luden Feuerschalen, kleine Sitzecken, Wurst, Punsch und Glühwein sowie selbstgebackene Plätzchen zum Verweilen, Gespräche führen und genießen ein.

Wir sagen Danke für den schönen Abend, die vielen Helfer und Spenden.

Kinderseite

aus der christlichen Kinderzeitschrift Benjamin

Eier färben

Bereite weiße, ausgeblasene Eier vor, wasche sie heiß mit Spüli. Gib zwei Handvoll trockene braune oder rote Zwiebelschalen in kochendes Wasser. Sobald es kräftig rotbraun ist, stell den Topf zur Seite. Lege die Eier vorsichtig hinein und wende sie für eine gleichmäßige Färbung. Nimm die Eier heraus und lege sie auf ein Gitter zum Trocknen.

Geheimzeichen Kreuz

Jesus ist an einem Kreuz gestorben. Du siehst es in jeder Kirche. Es erinnert an seinen Tod. Aber noch mehr: Gott hat ihn wieder auferstehen lassen. Er hat uns die Hoffnung geschenkt, dass der Tod nicht das Ende ist.

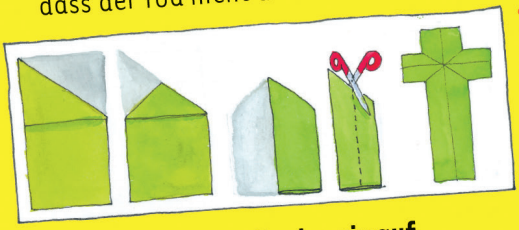

Falte ein DIN-A4-Papier wie auf dem Bild, schneide dann die kürzere Längsseite ab. Falte es auseinander und glätte es.

Geheimzeichen Fisch

Viele der Jünger Jesu waren Fischer. Vor seinem Tod sagte er zu ihnen: In Zukunft seid ihr Menschenfischer. Damit meinte er, dass sie Menschen von seiner Botschaft überzeugen würden. Die ersten Christen vor 2000 Jahren verwendeten den Fisch als Erkennungszeichen. Denn FISCH heißt in der biblischen, griechischen Sprache ICHTHYS. Dieses Wort ist gleichzeitig eine Abkürzung von Jesus Christus, Gottes Sohn und Retter.

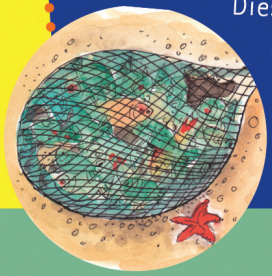

Mehr von Benjamin ...
der christlichen Zeitschrift für Kinder von 5 bis 10 Jahren: **benjamin-zeitschrift.de**
Der schnellste Weg zu einem Benjamin-Abo: Hotline: 0711/60100-30 oder E-Mail: abo@hallo-benjamin.de

ChriS - CHRISTLICHE KINDER- & JUGENDARBEIT

CHRIS
CHRISTLICHE KINDER- UND JUGENDARBEIT STETTEN A. H.

KINDERSTUNDE (4–6 J.)

Donnerstag, 16.15 – 17.45 Uhr
Gemeindehaus UG

MÄDCHENJUNGSCHAR (KL. 2–4)

Freitag, 16 – 17.30 Uhr
Gemeindehaus UG

MÄDCHENJUNGSCHAR (KL.5–7)

Freitag, 18 – 19.30 Uhr
Gemeindehaus UG

BUBENJUNGSCHAR (KL. 2–7)

Montags, 17.30 – 19.00 Uhr
Gemeindehaus UG

KINDERGOTTESDIENST

Sonntag, 14-tägig
Gemeindehaus

JUGENDKREIS ONLINE (13–17 J.)

Donnerstag, 19.30 – ca. 21 Uhr
Gemeindehaus UG

JUGENDBUND MOVE (AB 17 J.)

Dienstag, 14-tägig, 19.45 Uhr
Gemeindehaus UG

Kontakt: chris_info@chris-stetten.de

IMPRESSUM

HERAUSGEBER:

Ev. Kirchengemeinde Stetten a.H.
Claudiusgasse 1, 74193 Schwaigern-Stetten

Tel. 07138.6285, Fax 07138.67871
Pfarramt.Stetten-Niederhofen@elkw.de
www.kirche-stetten.de

Pfarrerin Christa Albrecht
Tel. 07131.7241676

Auflage: 800 Exemplare
dreimal jährlich, kostenlos

REDAKTION:

KGR Dieter Schilling (verantwortlich),
Mirjam Brötzler, Thomas Frank

VBU
BRACKENHEIM:

IBAN: DE89 6206 3263 0060 5470 06
BIC: GENODES1VLS

Wir wünschen Ihnen frohe Ostern